Actividades infantiles Haurrendako jarduerak

Dibujo y pintura infantil/ Haurrendako marrazketa eta margolaritza

Importante: Con el fin de garantizar el acceso a todas las personas interesadas, se establece que cada persona solamente podrá preinscribirse en uno de los cuatro grupos.

Duración: Octubre-mayo.
Nº de plazas: 12 por grupo.
Cuota curso: 126 € personas empadronadas - 252 € no empadronadas.
Grupos:
Grupo I: Niños/as de 5 a 7 años.
Días: Viernes, de 16:00 a 17:20.
Grupo II: Niños/as de 8 a 10 años.
Días: Viernes, de 17:30 a 18:50.
Grupo III: Niños/as a partir de 11 años.
Días: Viernes, de 19:00 a 20:20.
Monitora: Nati Garbayo (Darforma).
Contenido: Darforma ofrece, a través de sus cursos, una educación artística y creativa basada en la idea de fomentar y reforzar desde el terreno educativo no reglado, los valores del arte en la enseñanza. Por un lado, el programa infantil familiariza al alumnado con diferentes técnicas y procesos artísticos a través del dibujo y la pintura. De la misma forma, el curso juvenil ofrece un aprendizaje más técnico que les permita continuar con su formación artística. Todo un mecanismo educativo y artístico configurado por actividades que se renuevan cada año para quienes se inicien o continúen su aprendizaje. En definitiva, un encuentro semanal que descubre las capacidades expresivas del alumnado en un ambiente relajado a la vez que divertido.

Taller de teatro/Antzerki tailerra

Duración: Octubre-mayo.
Nº de plazas: 12 por grupo.
Cuota curso: 100 € personas empadronadas - 200 € no empadronadas.
Grupos:
Grupo I: Niños/as de 6 a 9 años.
Días: Jueves, de 16:30 a 18:00.
Grupo II: Niños/as de 10 a 14 años.
Días: Jueves, de 18:00 a 19:30.
Monitor: Xabi Flamarique (Escuela de actores y actrices Butaca 78 Eserlekua).
Contenido: Por tercer año consecutivo la Escuela de interpretación Butaca 78 Eserlekua desarrollará el Taller de Teatro Infantil donde los niños y niñas son protagonistas de una actividad creativa donde jugarán a ser diferentes personajes, aprenderán el movimiento escénico y prepararán dos obras de teatro, que pondrán sobre el escenario en navidad y a final de curso. Y no sólo crecerán como actores y actrices, también mejorarán la autoestima, la confianza, la concentración, la responsabilidad, el respeto y la empatía. Una experiencia que nunca olvidarán.

Actividades en la Biblioteca Liburutegian jarduerak

Club de lectura en castellano "Ágora"

Edades: A partir de 18 años.
Días: Último martes de cada mes, de 18:00 a 20:00.
Nº de plazas: 20.
Cuota curso: Gratuito.
Coordinador: Jesús García Salguero.
Inscripciones: Inscripciones en la Biblioteca (948 31 21 49, biblinoa@navarra.es y WhatsApp 667 800 978).
Contenido: El club de lectura de la Biblioteca de Noáin tiene como objetivos profundizar en la lectura de obras literarias, así como socializar en torno a la lectura. Cada mes se reparte un mismo libro entre los lectores y lectoras participantes, quienes en la reunión mensual ponen sus apreciaciones en común y descubren otras opiniones y puntos de vista.

Euskarazko irakurle kluba

Adinak: 18 urtetik aurrera
Egunak: Hilabetero astelehen bat, 18:00etatik 19:30etara.
Postu kopurua: 15.
Kuota: Doakoa.
Koordinatzailea: Angel Erro.
Izena-ematea: Liburutegian (948 31 21 49, biblinoa@navarra.es edo WhatsApp 667 800 978).
Edukia: Noaingo liburutegiko irakurketa klubaren xedea da literatura lanen irakurketan sakontzea eta irakurketaren gainean sozializatzea. Hilero, liburu bera banatzen da irakurle parte-hartzaileen artean. Irakurleek hileroko bilkuran beren balorazioa mahai gainean jarriko dute eta besteen iritziak eta ikuspegia jasoko dituzte.

English Reading Club

Age: Adults
When: One thursday every month from 19:00 to 20:30.
Available spots: 15.
Price: Free.
Coordinator: Lindy Logan.
You can sign up for the club in the library (948 31 21 49, biblinoa@navarra.es or WhatsApp 667 800 978).
Content: Noain library's reading club in English offers the opportunity to converse in English, to extend and deepen your knowledge of English literature and to socialize in a literary environment. Every month, the participating members choose a book (either a novel or a collection of short stories) which they all read. At the monthly meeting they have the opportunity to share their appreciation of the book and the opinions and points of view of their fellow club members.

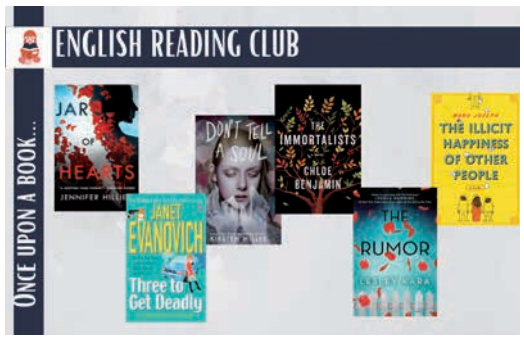

Club de lectura de libros infantiles "Menudos Cuentos"

Edades: A partir de 18 años.
Días: Un martes al mes, de 11:00 a 12:30.
Nº de plazas: 15.
Cuota curso: Gratuito.
Coordinadora: Ana Domínguez.
Inscripciones: Inscripciones en la Biblioteca (948 31 21 49, biblinoa@navarra.es y WhatsApp 667 800 978).
Contenido: Los libros infantiles son fascinantes. Si quieres conocer más a fondo la literatura y el universo editorial infantil y juvenil, participa en este club en el que descubrirás un mundo fascinante y aportarás también tu valiosa lectura. Club dirigido a cualquier persona apasionada de la lectura que crea que en los libros infantiles estuvimos, estamos y estaremos. Los libros se repartirán en la biblioteca.

Club de lectura para jóvenes

Edades: De 12 a 17 años.
Días: Un día al mes, de 18:00 a 19:30.
Nº de plazas: 15.
Cuota curso: Gratuito.
Coordinador: Jesús García Salguero.
Inscripciones: Inscripciones en la Biblioteca (948 31 21 49, biblinoa@navarra.es y WhatsApp 667 800 978).
Contenido: Leer es divertido, interesante, estimulante... Leer y compartir tus impresiones con otros lectores y lectoras es más divertido aún, más interesante, más estimulante... Cada mes un grupo de jóvenes se reunirá para hablar del mismo libro y descubrir nuevas ideas y perspectivas diferentes.

Club de lectura fácil "Los Sentidos" y "Los intrépidos"

Edades: A partir de 18 años.
Días: Un día al mes, mañana o tarde.
Duración: Octubre-mayo.
Nº de plazas: 10.
Cuota curso: Gratuito.
Inscripciones: Inscripciones en la Biblioteca (948 31 21 49, biblinoa@navarra.es y WhatsApp 667 800 978).
Contenido: Un club de lectura fácil es un club que facilita el acceso a la lectura a todas las personas: a las que tienen alguna dificultad para leer y a las que creen que no tienen dificultad. Será un lugar de encuentro, de diálogo, de aprendizaje y de puesta en valor de la lectura como una herramienta tan accesible como valiosa para todas las personas.

Taller de alfabetización digital "Pon al día tu teléfono"

Edades: A partir de 18 años.
Duración: 3 sesiones en el mes de octubre.
Horario: Por concretar.
Nº de plazas: 12.
Cuota curso: 5 €.
Imparte: Iturbrok.
Contenido: ¿Cómo borrar aplicaciones innecesarias? ¿Cómo conseguir más memoria en mi teléfono? ¿De qué manera guardo las fotos y vídeos para que no ocupen tanto espacio en mi móvil? Estas y muchas otras preguntas tendrán su respuesta en este curso.

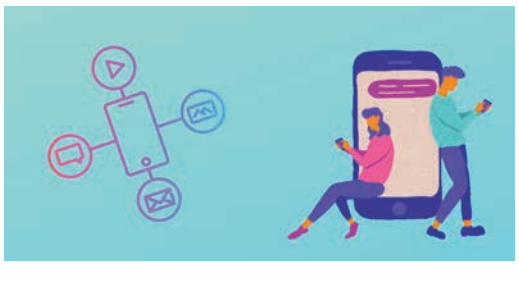

Clases particulares de informática y móvil "Las particulares de la biblioteca"

Edades: A partir de 18 años.
Días: Mañana y tarde horarios a convenir entre la persona usuaria y el profesorado.
Cuota curso: Gratuito.
Imparte: Iturbrok.
Inscripciones: Inscripciones en la Biblioteca (948 31 21 49, biblinoa@navarra.es y WhatsApp 667 800 978).
Contenido: Si tienes dudas y quieres defenderte mejor en internet, ofimática y el uso de dispositivos móviles, apúntate a nuestras clases particulares. Totalmente personalizado, atenderemos tus dudas porque sabemos que tus dudas y problemas con las nuevas tecnologías pueden ser únicos y personales.

Taller de escritura creativa "El fluir de las palabras"

Edades: A partir de 18 años.
Horario: Un miercoles al mes, 18:30 a 20:00.
Duración: Octubre-Mayo.
Nº de plazas: 12.
Cuota curso: 25 €.
Imparte: Kati Leatxe (Karekin Kultura).
Inscripciones: Inscripciones en la Biblioteca (948 31 21 49, biblinoa@navarra.es y WhatsApp 667 800 978).
Contenido: ¿A dónde van esas ideas que tenemos en la mente? ¿A qué lugar viajan esas palabras que surgen en nuestro pensamiento? Si te gustaría ver fluir esas palabras, materializar esas ideas, disfrutar de plasmar en el papel tus reflexiones o ese relato en el que siempre piensas, ese germen de novela que te ronda... este es tu taller.

FilosoFans

Edades: De 9 a 12 años.
Días: Un día al mes, 17:00 a 18:15 en castellano y de 18:30 a 19:45 en euskera.
Nº de plazas: 24 (12 castellano y 12 euskera).
Cuota curso: Gratuito.
Coordinador: Asociación de Filosofía para niños Jakinmin (Ibon Basterrika e Iñigo Ávila).
Inscripciones: Inscripciones en la Biblioteca (948 31 21 49, biblinoa@navarra.es y WhatsApp 667 800 978).
Contenido: La filosofía para niñas y niños trata de incentivar su curiosidad innata por conocer y tratar de entender aquello que les rodea dialogando y preguntando sobre diversos temas, adaptando los contenidos a la franja de edad. El objetivo es aprender a pensar, preguntar y formular discursos propios.

Taller de Cronopios en la biblioteca

Edades: 8-10 años.
Horario: 17:30-18:30 (un dia al mes).
Nº de plazas: 6.
Cuota curso: Gratuita.
Imparte: Biblioteca de Noáin.
Inscripciones: Inscripciones en la Biblioteca (948 31 21 49, biblinoa@navarra.es y WhatsApp 667 800 978).
Contenido: Si quieres aprender el oficio de bibliotecario y conocer el mundo del libro desde dentro, apúntate a este taller. Descubrirás aspectos teóricos del libro y las bibliotecas y "trabajarás" en la biblioteca de Noáin como una bibliotecaria más.

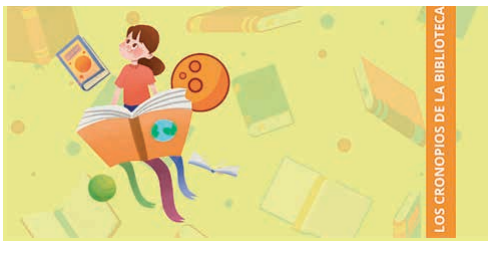

Actividades para personas adultas
Helduendako jarduerak

Dibujo y pintura / Marrazketa eta margolaritza

Importante: Con el fin de garantizar el acceso a todas las personas interesadas, se establece que cada persona solamente podrá preinscribirse en uno de los dos grupos.

Edades: A partir de 18 años.
Grupo I: Martes, de 16:00 a 18:00.
Grupo II: Jueves, de 16:00 a 18:00.
Duración: Octubre-mayo.
Nº de plazas: 12 por grupo.
Cuota curso: 96 € personas empadronadas - 192 € no empadronadas.
Monitora: Yanira Calvo.
Contenido: En estas clases encontramos personas que quieren iniciarse en el mundo de la pintura y el dibujo y otras que llevan años pintando. Un alumnado variado con gustos, estilos y ritmos de aprendizaje muy diferentes. Por ello son clases personalizadas donde cada cual decide qué aprender y el tiempo que necesita para conseguirlo. La labor de la monitora consiste en acompañar, guiar y ayudar al grupo y a cada alumno o alumna en todo, tanto a través de las técnicas y materiales escogidos, como solucionando las dudas que puedan surgir durante todo el proceso de creación. Te animamos a descubrir y disfrutar de el/la artista que llevas dentro.

Teatro/Antzerkia

Taller de Teatro del Valle de Elorz

Edades: A partir de 18 años.
Días: Miércoles, de 18:30 a 20:30.
Duración: Octubre-mayo.
Lugar: Centro Cultural.
Nº de plazas: 15.
Cuota curso: 105 € personas empadroinadas - 210 € no empadronadas.
Monitora: Marisa Serrano.
Contenido: Este taller pretende acercar de forma activa y didáctica al alumnado las diferentes áreas que abarca el teatro (técnica vocal, expresión corporal o juego dramático). Se trata de un lugar de encuentro en el que se fomenta el aprendizaje de diferentes técnicas teatrales que favorecen y desarrollaran la creatividad y que pueden servir en el crecimiento personal. El taller está enfocado como un recorrido, como un viaje en el que cada participante es miembro activo y donde el proceso es lo único que importa. Descubrir, jugar, reír, explorar, divertirse… son los objetivos que mantienen vivo, año tras año, el espíritu de esta propuesta.

Otras actividades
Beste jarduerak

Grupo de Danzas Ardantzeta Ardantzeta Dantza Taldea

Duración: Octubre-junio.
Lugar: Antigua Casa de Cultura.
Cuota curso: 100 €.
Pago de matrícula: Pago único al Grupo Ardantzeta a comienzo de curso.
Grupos y horarios:
- **Lunes:**
  Txikis, 17:00 a 18:15
  Veteranos, 20:15 a 21:30
- **Martes:**
  Txikis, 17:00 a 18:15
  Adolescentes, 18:15 a 19:15
  Medianos, 19:15 a 20:30
- **Miércoles:**
  Oficial, 20:00 a 22:00
- **Jueves:**
  Medianos txikis, 17:00 a 18:15
- **Viernes:**
  Populares, 19:00 a 20:00
- **Domingo:**
  Oficial, 20:00 a 22:00

Elortzibarko Gau Eskola: Diferentes Niveles de Euskera

Duración: 5 horas a la semana.
Cuota: 342 €.

Cursos de euskera en el Centro Cultural de Noain.
Iniciación (A1)
9:15-11:45, lunes y miércoles.
15:30-18:00, lunes y miércoles.

centro cultural de Noáin | Noaingo kultur zentroa
Ayuntamiento de Noáin-Valle de Elorz Noain-Elortzibarko Udala

Calle Real 10 | 31110 Noáin. Navarra | t. 948 317 305
info@culturanoain.com **www.culturanoain.com**
@culturanoain

Información inscripciones

Las plazas se asignarán mediante un sorteo entre las personas preinscritas en cada curso. Por tanto, la admisión no dependerá del orden de preinscripción, sino de un sorteo público de plazas que se llevará a cabo el 11 de septiembre a las 12:00 en el Centro Cultural.

Preinscripciones, del 4 al 8 de septiembre

Se recomienda hacer la preinscripción on line o por teléfono.

- On line en el enlace www.culturanoain.com (solo los cursos propios del Área de Cultura).
- Por teléfono llamando al 948 31 73 05.
- En el Centro Cultural de lunes a viernes, de 9:00 a 15:00 horas.

La preinscripción no presupone ningún derecho ya que las actividades se llevarán a cabo si existe una **inscripción final** (no preinscripción) de un mínimo de alumnos/as que nunca será inferior a 10 personas inscritas y del pertinente estudio de la demanda general en cuanto a número de personas empadronadas y no empadronadas, disponibilidad de salas, monitores/as y presupuesto en los horarios adecuados.

Inscripción definitiva:

- Las personas empadronadas en Noáin-Valle de Elorz tendrán preferencia sobre las no empadronadas, y las cuotas serán diferentes para unas y otras.
- El orden de adjudicación de plazas será el resultante del sorteo celebrado el 11 de septiembre.
- Al finalizar la preinscripción se comprobará que los datos de nacimiento y empadronamiento de las personas preinscritas son correctos. De no ser así, se perderá automáticamente la plaza, que pasará al siguiente interesado/a de la lista de espera.
- Las personas admitidas en cada curso recibirán un email informativo para proceder al pago de la matrícula.
- Precios especiales:
  - La pertenencia a una familia numerosa conlleva un descuento del 25% sobre la cuota normal. Para ello, se deberá presentar el carné de familia numerosa al formalizar la inscripción.
  - Quienes acrediten estar en situación de desempleo o en situación de E.R.E. tendrán un descuento del 50% en las actividades dirigidas a personas adultas y un 25% en las actividades infantiles (en el caso de que el padre/madre esté en esa situación). Deberán acreditar esta situación presentando la tarjeta de desempleo (no es válida la de mejora de empleo) o un certificado de la empresa de estar en situación de E.R.E. al hacer la preinscripción. Este descuento no es compatible con el de familia numerosa. Estos precios especiales se aplicarán exclusivamente a los cursos de Pintura y Teatro tanto infantiles como dirigidos a personas adultas.

D.L.: NA-958/2014 Impreso en papel reciclado

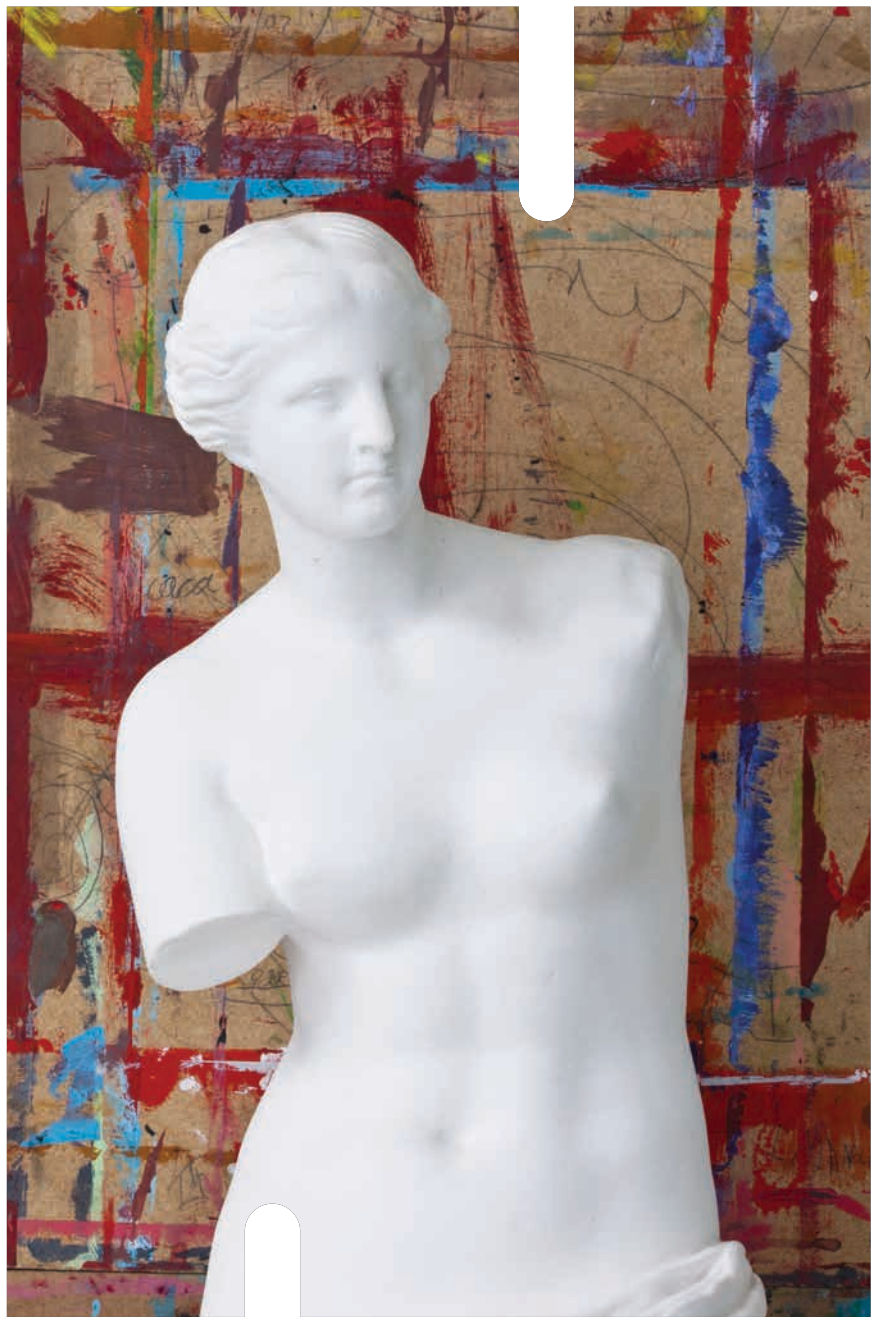

FOTOGRAFÍA DE ATXU AYERRA.

2023-2024 | cursos socioculturales ikastaro soziokulturalak

centro cultural de Noáin | Noaingo kultur zentroa